



Vlaanderen
is energie en klimaat

Het lokaliseren van een gebouw-eenheid ID

Locatie stookolie installatie



Voorgaande stappen

1. Via de link <https://installaties.veka.vlaanderen.be/> bent u terecht gekomen in de toepassing om uw stookolie installatie te registreren.
2. U bent ingelogd via een van de login mogelijkheden.
3. U heeft uw installatie aangeduid en de installateur van het gedane werk ingevuld.

1

← → ↻ 🏠 🔍 <https://installaties.veka.vlaanderen.be>

2

VEKA - REGISTRATIE PLAATSING STOOKOLIEKETEL

Kies hieronder hoe u wil aanmelden. Klik op "meer info" voor uitleg over die manier van aanmelden. Klik op de knop "hulp nodig" (rechts) voor veelgestelde vragen over aanmelden of om contact op te nemen met de helpdesk.

<p>eID en aangesloten kaartlezer VEILIGSTE KEUZE</p> <p>Meer info</p>	<p>Beveiligingscode via mobiele app GEMAKKELIJKSTE KEUZE</p> <p>Nog niet geactiveerd? Activeer nu! Meer info</p>
<p>itsme®</p> <p>Meer info</p>	<p>Beveiligingscode via SMS</p> <p>Nog niet geactiveerd? Activeer nu! Meer info</p>
<p>eIDAS</p> <p>Meer info</p>	

3

Stookolie Registratie

1

Installatie

Selecteer installatie

Kies de soort installatie: ?

Stookolieketel

Stookolieketellichaam

Registreer je als Installateur: ?

Rijksregister, Bis -of
Vreemdelingennummer

Volgende

© 2022 - VEKA Vlaanderen

Start vanuit de toepassing

- U bent nu in stap 2.
- U wordt gevraagd om de juiste gebouweenheid ID in te vullen.
- Om deze te raadplegen drukt u op **“Gebouwenregister”**
- U wordt doorverwezen naar de website van Geopunt.

Stookolie Registratie

1 Installatie 2 Locatie

Registreer locatie

Voeg uw adresgegevens van uw wooneenheid in:

Gelieve via volgende link de juiste gebouweenheid-ID voor uw wooneenheid op te zoeken: [Gebouwenregister](#)

Gebouweenheid-ID:

Gebouweenheid niet kunnen lokaliseren?

Indien u het juiste gebouweenheid-ID niet kan terugvinden in het gebouwenregister, kan u contact opnemen met VEKA: info@veka.com

VEKA zal het nodige ondernemen om het adres te lokaliseren.

[Terug](#) [Volgende](#)

© 2022 - VEKA Vlaanderen

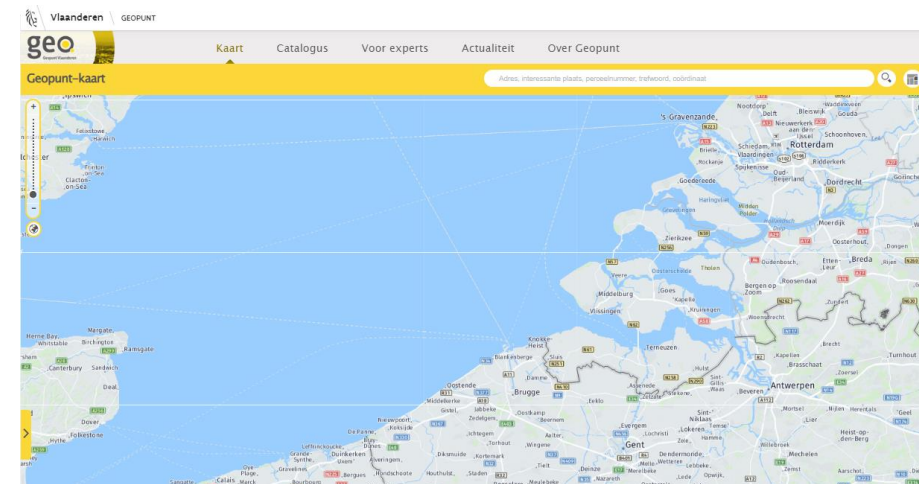

Zoek in het gebouwenregister – Deel 1

1. In het gebouwenregister van Geopunt kan u uw adres ingeven.

2. U moet de kaart **“Gebouwenregister: gebouweenheid (gerealiseerd)”** aanvinken.
 - Rechts van uw scherm ziet u een kolom met de naam **“Kaarten”**
 - Selecteer **“Bouwen en wonen”**
 - Daarna **“Gebouwen”**
 - Als laatste **“Gebouwenregister: gebouweenheid (gerealiseerd)”**

3. Op de kaart zal u het volgende moeten zien. Druk op het blauwe vierkant.

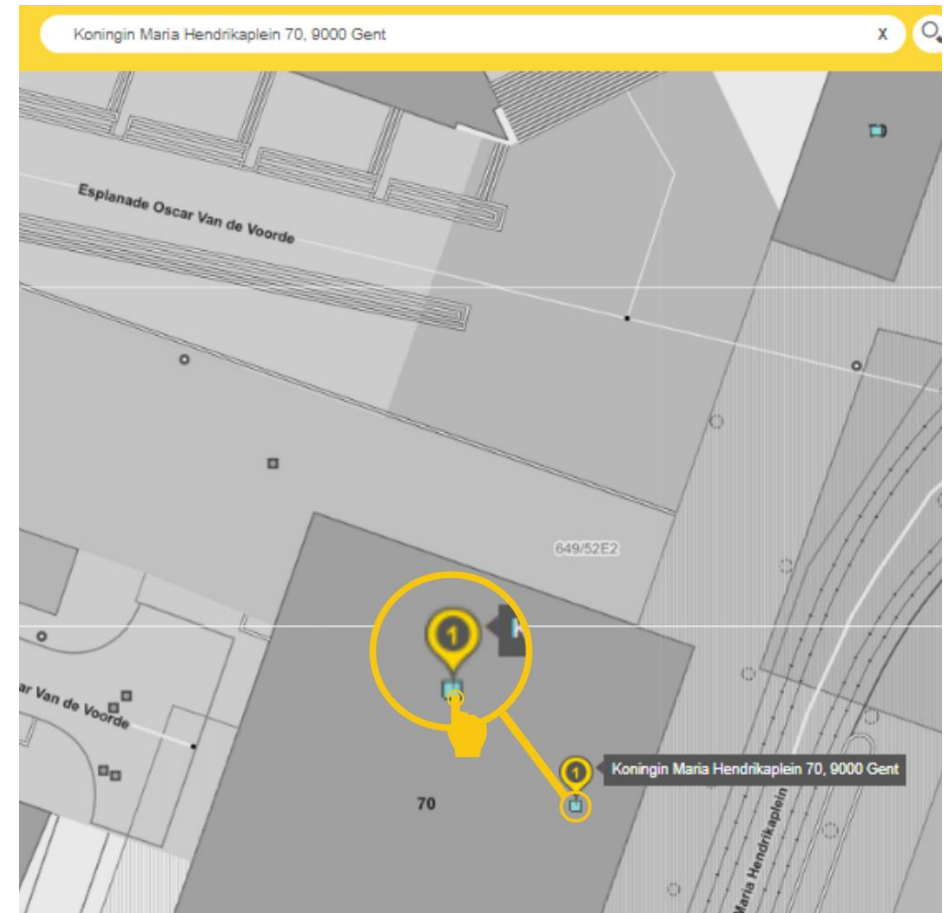
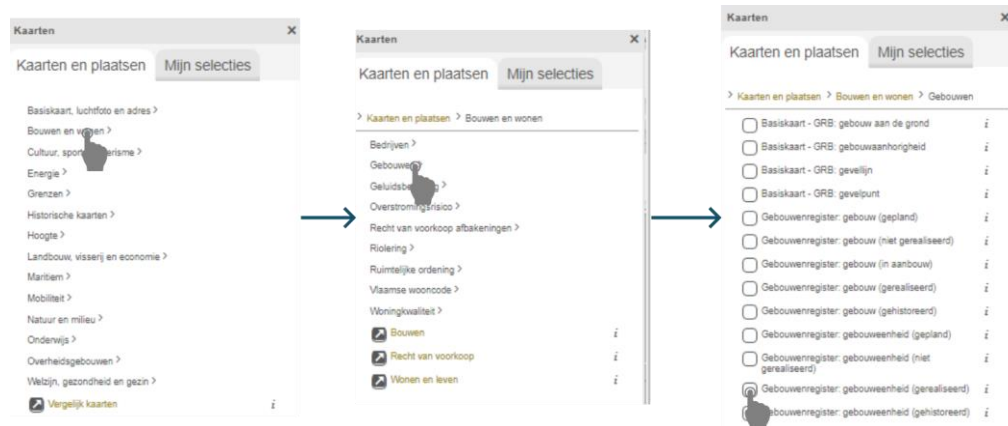

Zoek in het gebouwenregister – Deel 2

1. Klik op de link in de tekstballon “GR – Gebouwenheid – Gerealiseerd”.
2. U ziet een tabel.
3. Focus hier op de eerste rij. Het kan zijn dat u de info ballon moet vergroten om de gehele URI te zien.
4. In het rood aangeduid is uw gebouwenheid ID.

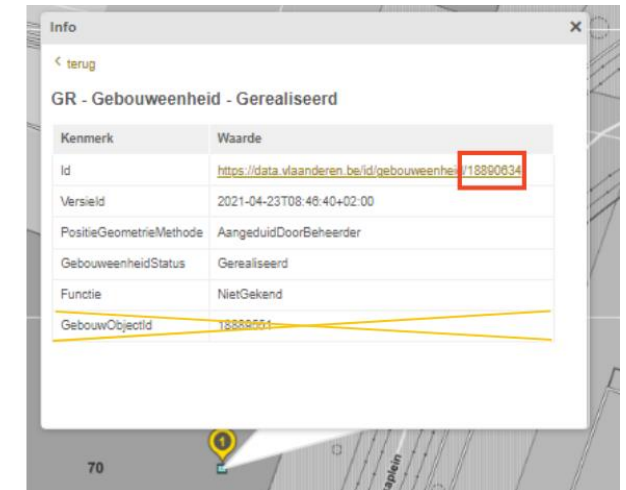
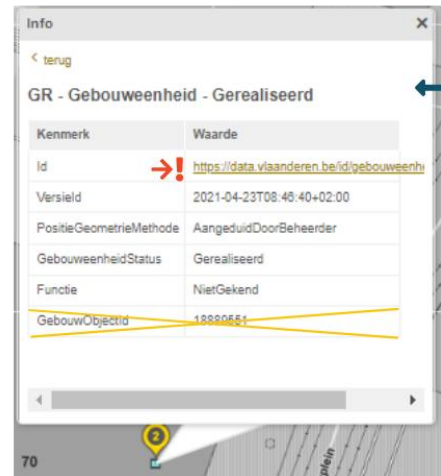



Vul uw gebouweenheid ID in de toepassing

1. Keer terug naar de toepassing.
2. Vul uw gebouweenheid ID in

Installatie **2** **Locatie**

Registreer locatie

Voeg uw adresgegevens van uw wooneenheid in:

Gelieve via volgende link de juiste gebouweenheid-ID voor uw wooneenheid op te zoeken: [Gebouwenregister](#)

Gebouweenheid-ID:

Gebouweenheid niet kunnen lokaliseren?

Indien u het juiste gebouweenheid-ID niet kan terugvinden in het gebouwenregister, kan u contact opnemen met VEKA: info@veka.com

VEKA zal het nodige ondernemen om het adres te lokaliseren.

[Terug](#) [Volgende](#)

© 2022 - VEKA Vlaanderen



Geef een datum van plaatsing op

1. Selecteer een datum van plaatsing
2. Stuur de registratie door

Installatie Locatie Datum

Registreer datum

Selecteer de datum van plaatsing of vervanging van de installatie:

Datum

[Terug](#) [Aanvraag doorsturen](#)

3. De registratie is doorgestuurd.

U bent goed geregistreerd.

U zal binnen enkel moment doorverstuurd worden naar de hoofdpagina van VEKA.

Even geduld aub...



VOOR MEER INFORMATIE

Vlaams Energie- en Klimaatagentschap

T 02 553 46 00

veka@vlaanderen.be